BIBLIOTECA
UNIVERSITĂŢII
IAŞI

Un nou record la «PRONOSPORT»
33.034 BULETINE ŞI 330.340 LEI PREMII

ANUL III. — Nr. 953
Vineri 12 Martie 1948

EXEMPLARUL LEI 5
Taxa poştală plătită în numerar 106-523-945 Cont CEC. Nr. 7654

SPORTUL popular

Redacţia şi Administraţia:
Str. SARINDAR 5-7-9. — BUCUREŞTI
Telefoane: Redacţia 4.07.48
Tipografia 3.84.39
Administraţia 6.14.06

Abonamentele încep la 1 şi 15 ale fiecărei luni.

ABONAMENTE ANUALE
Studenţi, sindicalişti militari, lunar 120 lei
Instituţii 5.000 lei
Particulari 3.000 lei

LA UN PAS DE O MARE VICTORIE

«Ciocanul» - «Sparta»: 1-1 (0-1)

MATCHUL de eri dela ANEF nu s'a ridicat la înălţimea aşteptărilor (deşi a fost foarte animat şi pe alocuri chiar plăcut) şi aceasta datorită oaspeţilor, care au constituit o deziluzie pentru sportivii bucureşteni. Ne-am însoţit avant-cronica de eri cu adjectivele obicinuite foot-balliştilor cehoslovaci. Chiar dacă nu am fi cunoscut adevărata valoare a foot-ballului vecinilor noştri din nord, pentrucă nu-i, categoric, aceea pe care ar fi vrut s'o arate jocul de eri al SPARTEI — ne a fost suficient matchul susţinut în toamnă de echipa naţională a Cehoslovaciei pentru a ne da seama de clasa cehoslovacilor. De aceia „jocul" de eri al echipei praghezilor a fost o deziluzie şi — în schimb — al CIOCANULUI o plăcută surpriză.

Nu am ştiut, însă, că turneul în Orient a lăsat urme atât de adânci. Jocul dur al adversarilor i-a sleit, şi eri, cine a fost pe teren, i-a văzut pe oaspeţi incapabili aproape de a face un efort. Nicio combinaţie de poartă savant concepută şi nici un shot periculos la poartă, multă sterilitate şi puţină coeziune, încât nici nu începuse bine repriza şi au căutat să facă joc de menţinere al rezultatului.

CJEP („Sparta")

Desigur, oboseala nu poate constitui o scuză pentru o echipă ca SPARTA, dar trebue luată în seamă atunci când se caută explicaţia unei comportări.

După cum este tot de atât de cert că drawul scos eri cu mare greutate 1—1 (1—0), trebuie să-i mulţumească pe cehi. Chiar foarte mult.

Un învingător moral

PENTRUCA, eri CIOCANUL a meritat din plin victoria, dar a ratat-o prin jocul greşit al liniei de atac.

Alb-albaştrii s'au prezentat cu mult mai bine decât Duminică, confirmând afirmaţia noastră că în jocurile internaţionale se regăsesc. Au fost aceia care au avut iniţiativa jocului şi contra vântului şi cu vântul, dominând cel puţin 75 la sută din match, în mod categoric în ultimele 20 minute, şi-au impus jocul, l-au condus, şi-au creiat numeroase ocazii, dar nu au speculat decât una, pe care BOBANCU a adus egalarea, într'un cuvânt CIOCANUL nu s'a lăsat intimidat de renumele SPARTEI şi a pornit dela început la atac, jucând cu mult curaj, îndrăzneţ şi agresiv.

Dar, dacă apărarea a fost foarte bună, cu un NOVAC excepţional şi AMBRU şi NICULESCU excelenţi, în schimb linia de atac nu a strălucit şi jocul ei greşit a ratat victoria care i se cuvenea, repetăm din plin. E drept că au atacat destul de agresiv şi hotărît, dar alb-albaştrii au păcătuit prin lipsă de shot, şi mai ales atunci când aveau avantajul vântului. In asemenea situaţii, înaintaşii trag din orice poziţie şi dela orice distanţă. Când NOVAC sau AMBRU au executat lovituri libere s'a văzut cât de oportun este shotul dus de vânt; imediat se creiau faze periculoase pentru ROCEK. Greşit a jucat OZON, care a căutat acţiuni personale; prost inspirat a fost BARTHA, care a tras dar slab, slab MIHAI. Doar MOISESCU, BOBANCU şi — repriza doua — LUNGU ne-au plăcut, pentrucă au căutat poarta şi au găsit-o.

La toate acestea trebue adăugat şi ghinionul care a urmărit pe bucureşteni, totul contribuind la ratarea unei per-

(Continuare în pag. 6-a)

«PROMOŢIA GHEORGHE APOSTOL»

DESPRE şcoala de organizatori sportivi dela "Vorban" s'a scris aproape tot. S'a arătat rostul ei, s'a subliniat importanţa ei şi a şcolilor de cadre în general, s'au făcut chiar reportagii cu fotografii şi s'au prezentat şi figuri de eleve şi elevi.

Totuşi, toate acestea, ori cât de bine au fost redate, nu au putut să ofere cititorilor noştri decât o slabă imagine a celor 30 de zile trăite în acel cadru splendid, unde munca, voia bună şi optimismul robust se împleteau zi de zi în cea mai perfectă ambianţă.

Nimic forţat, nimic artificial totul a decurs ca dela sine, fiecare elev sau conducător ştia ce are de făcut. Viaţa şcolii era trăită şi simţită de fiecare din cei aproape 100 elevi şi eleve.

Deaceia putem spune că munca noastră a celor din conducerea acestei şcoli a fost mult uşurată.

Datorită condiţiilor excelente de organizare a acestei şcoli, condiţii asigurate de Secţia Centrală de Educaţie Fizică şi Sport cu largul concurs material şi moral al Biroului Executiv CGM., s'a creiat o perfectă omogenitate din toate punctele de vedere.

Deşi diferenţe au existat, începând cu cele de vârstă şi terminând cu cele de studii, totuşi ele aci au

I. Balaş

Continuare în pag. 5-a

SPORTIVII INTÂMPINĂ CU ENTUZIASM PE CEI CĂRORA LE VOR DA VOTURILE

D. EMILIAN ANGHELIU, — Preşedintele Federaţiei de Foot-ball candidează în primul loc pe listele judeţului Turda

CE VOTEAZA sportivii?

O întrebare simplă cu un răspuns rapid şi logic: SOARELE. Dece?

Fiindcă pe listele cu acest semn se găsesc trecuţi aceia care au luptat pentru clasa muncitoare, care muncind zi de zi şi noapte de noapte au reuşit să rupă zăgazurile reacţiunii şi să aducă guvernarea atât de dorită a democraţiei populare.

Fiindcă Frontul Democraţiei Populare înseamnă chezăşia fermă a prosperităţii morale şi economice. Dar tot aşa de bine constitue garanţia desvoltării fizice pentru un popor sănătos, pentru împuţinarea spitalelor, pentru ocolirea cârciumilor şi construirea stadioanelor.

In foot-ball s'a schimbat ceva

CAND a venit în fruntea Federaţiei de Football, d. EM. ANGHELIU a fost asemenea unui fulger. Au tremurat cei ce purtau cu el obişnuinţele culiselor, cei ce săpau la temelia footballului şi implicit a sportului popular. Fulgerul nu i-a ocrotit. Pe rând a trăznit tot ce era mentalitate veche. A luat de guler pe acea care minau bunele intenţii ale sportului democratic şi i-a asvârlit pe uşă.

Aşa a dispărut într'o bună zi Carmenul, oficină reacţionară în football.

S'a limpezit atmosfera şi peste apele liniştite au început să plutească realizările democratice.

RAZELE SOARELUI DEMOCRAŢIEI POPULARE

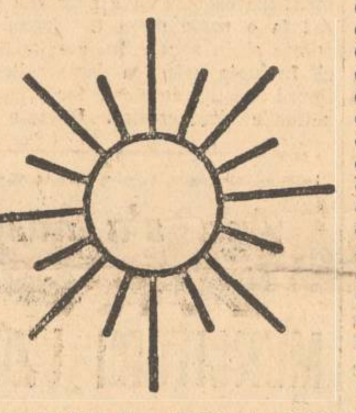

STRABAT PRIN ORICE NORI ŞI ADUC LUMINĂ, SĂNĂTATE, TRAI BUN IN CASELE MUNCITORILOR MANUALI ŞI INTELECTUALI DELA SATE ŞI ORAŞE.

Toţi foot-balliştii repartizaţi în muncă

A FOST smulsă masca de pe obrazul celor ce practicau profesionismul. Jucătorii au intrat în producţie şi transferarea nu se poate face decât pe baza repartiţiei braţelor de muncă în producţie. Faptul acesta înseamnă sănătate şi moralitate în cel mai agreat sport, în plus o satisfacţie adusă zecilor de mii de sportivi care duc activitate desinteresată şi care fac chiar sacrificii pentru a putea face sport. Deaceea înlăturarea domnişorilor care trăesc din football a fost primită cu entuziasm fiind în acelaş timp o realizare pe linia democraţiei populare

La Turda mare entuziasm

D. EMILIAN ANGHELIU, deputat al poporului, a fost la Turda, judeţul în care candidează primul pe listă, şi s'a bucurat de o primire călduroasă din partea cetăţenilor. Sportivii l'au întâmpinat cu deosebită dragoste şi l'au asigurat de tot devotamentul lor.

D. Em. Angheliu candidatul tineretului

PREŞEDINTELE Federaţiei de Football este candidatul tineretului. Tânăr, fiu al clasei muncitoare, unul din aceia care au suferit pentru ca astăzi Republica Populară Română să ajungă la înflorire, reprezintă în adevăratul sens al cuvântului tineretul muncitor şi sportiv, fiind exponentul lui în Comitetul Executiv al Confederaţiei Generale a Muncii şi un conducător sportiv de elită.

Este motivul pentru care toţi tinerii şi toate sportivele şi sportivii din Turda îi vor acorda larg încrederea lor.

DRUM BUN!

SUCCES!

REPREZENTATIVELE UNIVERSITARE DE BASKET-VOLLEY-BALL ALE CAPITALEI PLEACĂ AZI LA BUDAPESTA

UN TURNEU INTERNAŢIONAL ŞI CONGRESUL MONDIAL AL STUDENŢIMEI SPORTIVE

Insfârşit, a sosit ziua uffului uşurător al lucrurilor împlinite după o trudă îndelungată.

Astăzi după amiază vor pleca spre Budapesta studenţii bucureşteni reprezentanţi ai Uniunii Naţionale a Studenţilor din România, care vor întâlni, în cadrul serbărilor centenarului revoluţiei dela 1848, — pe colegii lor din Sofia, Belgrad şi Budapesta într'un grandios turneu de volley şi basket-ball.

Acest turneu este la a doua ediţie de disputare. Prima oară, U. N. S. R-ului i-a revenit cinstea de a organiza acest turneu în Noembrie anul trecut, aci la Bucureşti, când însă Belgradul n'a putut lua parte.

După cum se ştie, turneul a avut un nesperat succes, câteva mii de spectatori asistând pe terenurile dela Drept la un volley şi mai ales un basketball de calitate.

FERENCZ SZIGMOND

Acum, studenţii budapestani cinstesc centenarul revoluţiei dela 1848, regizând a doua ediţie a acestui turneu, la care acum va participa şi Belgradul.

De fapt, cu puţină îngăduinţă, acest turneu poate fi la aceeaşi înălţime a trecutelor jocuri Balcanice, mai ales ţinând seama că majoritatea jucătorilor echipelor naţionale ale Bulgariei, Jugoslaviei, Ungariei şi României sunt studenţi.

Din acest punct de vedere, fără îndoială, acest turneu se va bucura de succesul pe care-l merită cu prisosinţă, el fiind un nou succes al sportului universitar democratic din Balcani.

(Continuare în pag. 5-a)

DIVIZIA NAŢIONALĂ A IN CIFRE: 20 ETAPE, 120 PARTIDE DISPUTATE SAU 14.400 DE MINUTE DE JOC ŞI UN TOTAL DE 656 GOALURI

Numai două echipe neînvinse în primăvară: «ITA» şi «Libertatea»

Etapa divizionară A care s'a consumat Duminică, s'a soldat — de fapt — numai cu o singură surpriză: Victoria "CFRT"-ului la Cluj asupra "DERMATEI". Celălalt rezultat considerat drept surpriză, victoria "CIOCANULUI" asupra "UNIVERSITAŢII", este şi nu o surpriză, pentrucă se ştia că la Timişoara "Ciocanul" jucase destul de bine, iar "UNIVERSITATEA" fusese sub aşteptări în jocul cu "AS. ARMATA".

Incât, sub acest raport, bilanţul etapei Nr XX este destul de sărac.

*

CA ŞI, dealtfel, bilanţul goalurilor marcate în această etapă. Numai 30 de goaluri în opt matchuri, adică o medie de trei goaluri de joc sau un goal la 24 minute.

Pe posturi, goalurile au fost marcate astfel:

EXTREM DREAPTA: 4 (Moniac, Câmpeanu, Crăciun, Lucaciu).

BĂDIN („F. C. Ploeşti")

INER DREAPTA: 3 (Marian, Bobancu, M. Popescu).

CENTRU INAINTAŞ: 11 (Covaci, Gică Popescu, Bartha, Vaczi, Candrea: Covaci; Paraschiva; Ozon).

INTER STÂNGA: 6 (Stibinger, Filotti, Ferenczi, Iordache, Bundik).

EXTREM STÂNGA: 3 (Cricovan, Mihal, Mincu, Todose

MIJLOCAŞI: 2 (Joja, Pepelea).

AUTO-GOAL: 1 (Luca CSMM).

IN TOTAL, deci, în cele 20 de etape s'au disputat 120 matchuri, ceeace reprezintă 14.400 minute sau 240 ore de joc, marcându-se 656 de goaluri, adică 4 goaluri de match sau un goal la 21 minute.

*

FRECVENTA SCORURILOR
16 ori: 3—1.
14 ori: 2—0.
13 ori: 1—1.
12 ori: 1—0; 2—1.
9 ori: 0—0; 3—2; 2—2.
8 ori: 4—2.

(p. g.)

(Continuare la rubrică)

Cu ocazia împlinirii unui an dela înfiinţarea U. T. M.

«A. S. GODEANU» organizează mari competiţiuni sportive

CU OCAZIA împlinirii unui an dela înfiinţarea „UNIUNII TINERETULUI MUNCITORESC", asociaţia „SUBLT. EROU CONSTANTIN GODEANU", organizează în cursul zilelor de Sâmbătă şi Duminică, mari competiţiuni de: cross, ping pong; foot-ball, volley ball, box.

Programul acestor manifestaţiuni sportive de mare amploare îl vom publica în numerele noastre viitoare.

Tennisul la concurenţă cu ping-pong-ul!...

UN JUCĂTOR POATE FI IN ACELAŞ TIMP FOARTE BUN LA AMBELE SPORTURI?

S'A PUS mereu întrebarea dacă un foarte bun tennisman poate fi în acelaş timp şi un foarte bun ping-pong-ist şi invers.

S'au adus mereu argumentaţii — pro şi contra — cari nu au dus la un răspuns lămuritor, şi aceste discuţii încă mai preocupă cercurile de specialitate.

Ping-pong-ul a fost inspirat din jocul de "lawn tennis" cu regulamente asemănătoare, cu adaptări de tactici similare şi totuşi noi susţinem că un jucător sau jucătoare nu pot practica foarte bine amândouă aceste sporturi.

Jucătorul de tennis are mişcări largi cu braţul deschis spre deosebire de jucătorul corect de ping-pong care trebuie să joace din "încheetură", şi socotim că greşit tennismanii români practică iarna ping-pong-ul pentru a-şi menţine loviturile.

Avem însă şi o excepţie — desigur excepţia care întăreşte regula — şi care ne a fost furnizată de englezul PERRY, care în 1929 câştigă campionatul mondial de ping pong disputat la Budapesta, ca numai după doi ani să fie socotit de către Federaţia Internaţională de Lawn Tennis, drept cel mai bun jucător din lume.

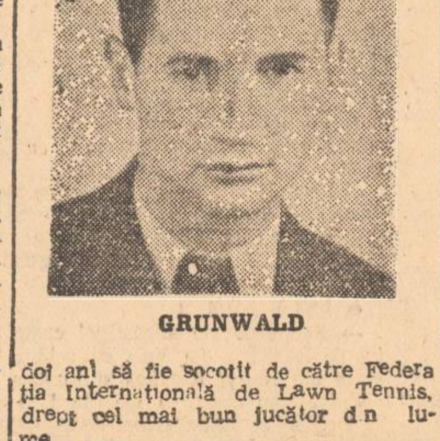
GRUNWALD

PERRY a început să joace tennis ca urmare a unui pariu pe care l-a încheiat după campionatele de ping-pong, susţinând că după cel mult doi ani va deveni şi campion de tennis.

Şi aşa a fost!..

Dar PERRY a fost un talent excepţional, unul din acele talente care nu se nasc în fiecare zi.

Avem şi la noi în ţară o serie de jucători şi jucătoare, cari mânuesc cu destulă abilitate ambele rachete şi pe care ne întrebăm cum să-i numim mai curând: tennismani sau ping-pong-işti?

Este vorba de TUDOREL BĂDIN, care este socotit şi la ping-pong şi la tennis cam al 5—6-lea jucător şi de D. GRÜNWALD în ambele sporturi al 7—8-lea.

Amândoi joacă şi tennis şi ping-pong cu acelaş stil, cu aceeaşi tactică, cu aceleaşi defecte şi calităţi.

Aceştia păstrează — în acelaş timp — aceiaşi valoare şi în tennis şi în ping-pong, un fapt oarecum curios.

Spre deosebire de ei — am avut

Nicu Naumescu

(Continuare în pag. 5-a)